



kerakoll

**Ripristino ETICS danneggiati secondo
UNI/TR11715 e sistemi ad elevata
resistenza agli urti. Aspetti di sicurezza
in facciata**

Ing. Alessandro Piazzai- Kerakoll

Indice

- Kerakoll Group
- Resistenza alla grandine e agli urti
- Soluzioni certificate
- Soluzioni certificate – Ripristino
- Servizi per la progettazione e il cantiere



kerakoll

1 → Kerakoll Group

Field Service – Kerakoll

Diritti d'autore: la presentazione è proprietà intellettuale dell'autore e/o della società da esso rappresentata. Nessuna parte può essere riprodotta senza l'autorizzazione dell'autore.

Kerakoll Group

Kerakoll Group è una realtà multinazionale attiva nel settore dell'edilizia, con un'offerta integrata di prodotti e servizi per costruire luoghi migliori in cui vivere.

Nata nel 1968, nel cuore del distretto ceramico di Sassuolo, con la produzione di adesivi per piastrelle, Kerakoll opera oggi attraverso tre Business Unit, focalizzate nel mondo della Posa, dell'Edilizia e delle Superfici.

Il Gruppo ha realizzato 744 milioni di euro di fatturato nel 2022 – di cui il 38% sui mercati esteri – e conta circa 2.200 collaboratori diretti e indiretti. È presente direttamente in 11 paesi, con 19 stabilimenti produttivi.

Kerakoll è Società Benefit e nel 2023 ha ottenuto la certificazione B Corp, a conferma del suo percorso ESG verso un nuovo modello d'impresa per generare valore economico, sociale e ambientale.



Presenza globale

Il processo di progressiva internazionalizzazione ci ha portato a realizzare il nostro fatturato per una quota del 38% sui mercati esteri, dove siamo presenti direttamente in 11 paesi.

- Stabilimenti produttivi: Italia, Spagna, Polonia, Grecia, Francia, Regno Unito, India, Brasile e Portogallo;
- Società commerciali: Germania e Emirati Arabi.



B Corp

Dopo la trasformazione nel 2021 in Società Benefit, nel 2023 Kerakoll ha ottenuto la certificazione B Corp, entrando così a far parte di un movimento globale di leader catalizzatori di cambiamento positivo.

Una milestone ulteriore nel nostro percorso ESG, che rappresenta l'evoluzione da una tradizione basata sul green building a un nuovo modello d'impresa, in cui il nostro business diventa una forza positiva per generare valore economico, sociale e ambientale e ispirare l'intero settore dell'edilizia.

Nel percorso di certificazione è stato considerato l'impatto generato dal Gruppo in queste aree:

- Sostenibilità di prodotto
- Persone
- Processi e partnership strategiche
- Civic Engagement

Certified



Corporation



kerakoll

2 → Sistemi ETA e corretta posa

Field Service – Kerakoll

Diritti d'autore: la presentazione è proprietà intellettuale dell'autore e/o della società da esso rappresentata. Nessuna parte può essere riprodotta senza l'autorizzazione dell'autore.

Sistemi ETA e corretta posa

E xternal
T hermal
I nsulation
C omposite
S ystem





TIPOLOGIE DI CAPPOTTO

SISTEMA A CAPPOTTO DI QUALITÀ

Sistema marcato CE secondo Benestare Tecnico Europeo (ETA) fornito da un unico produttore. Il cappotto è testato, verificato e certificato come sistema

La linea guida per l'approvazione tecnica degli ETICS è l'EAD 040083-00-0404 secondo la quale il cappotto viene verificato ed ottiene il Benestare Tecnico Europeo ETA secondo cui è conseguentemente marcato CE

CAPPOTTO ASSEMBLATO

Insieme di prodotti proposti da applicatore e/o rivenditore in base alle proprie esperienze e convenienze. Nessun test, verifica e certificazione di sistema

Quali test sul sistema ETICS di qualità

- Test durabilità
- Test adesione post invecchiamenti
- Resistenza agli urti
- Reazione al fuoco



DOP Sistema ETICS



kerakoll

DICHIARAZIONE DI PRESTAZIONE N. 0628

- Codice di identificazione unico del prodotto-tipo: **Sistema KLIMAEXPERT ETA MW**
Componenti del sistema: Klima Light Calce, Klima Airvol, Klima Airvol Plus, Rinforzo V50, Kerakover Silox Fondo, Biocalce Silicato Fondo, Kerakover Acrilex Fondo, Kerakover Silox Finish, Biocalce Silicato Puro, Kerakover Acrilex Finish, Kerakover Kompact new.
- Usi previsti: **Isolamento termico esterno di pareti di edifici**
- Fabbricante: **Kerakoll S.p.A Via dell'Artigianato, 9 - 41049 Sassuolo (MO) Italia**
- Sistemi di VVCP: **Sistema 1**
- Documento per la valutazione europea: **EAD 040083-00-0404, Gennaio 2019**
Valutazione tecnica europea: **ETA-22/0329 del 03/10/2023**
Organismo di valutazione tecnica: **TZUS (TECHNICKÝ A ZKUSEBNÍ ÚSTAV STAVEBNÍ PRAHA s.p.)**
Organismo notificato: **TZUS n°1020**

6. Prestazione dichiarata:

- Sicurezza in caso d'incendio (BWR 2)

Caratteristiche essenziali	Prestazione
Reazione al fuoco	
- Reazione al fuoco ETICS	A2-s1, d0
- Reazione al fuoco del materiale di isolamento termico	Euroclasse A1

- Igiene, salute e ambiente (BWR 3)

Caratteristiche essenziali	Prestazione
Contenuto, emissione e/o rilascio di sostanze pericolose	NPD
Assorbimento d'acqua	
- dello strato di base e del sistema di intonaco (dopo 24 ore)	
Klima Light Calce	0.43 Kg/m²
Klima Light Calce + Kerakover Silox Finish	0.38 Kg/m²
Klima Light Calce + Biocalce Silicato Puro	0.42 Kg/m²
Klima Light Calce + Kerakover Acrilex Finish	0.44 Kg/m²
Klima Light Calce + Kerakover Kompact New	0.43 Kg/m²
- del prodotto di isolamento termico (Long Term)	max 3.0 kg/m²
Comportamento igrotermico	soddisfatta
Comportamento gelo/disgelo	soddisfatta
Resistenza agli impatti	categoria II
Permeabilità al vapore del sistema di intonaco	
Klima Light Calce + Kerakover Silox Finish	S _v 0.4
Klima Light Calce + Biocalce Silicato Puro	S _v 0.2

kerakoll.com

KERAKOLL Spa - Società con unico socio Fin Firel Spa - Soggetta a direzione e coordinamento di Fin-Firel Spa
via dell'Artigianato, 9 - 41049 Sassuolo (MO) Italia - Tel. +39 0536 816 511 - Fax +39 0536 816 581 - e-mail: info@kerakoll.com
Rea MO n. 231812 - Reg. Imp. / Cod. Fisc. / P. Iva IT 01174510360 - Cap. Soc. € 2.000.000,00 i.v.

IT.IT.0628.000



kerakoll

Caratteristiche essenziali	Prestazione
Permeabilità al vapore del prodotto di isolamento termico	μ 1

- Sicurezza e accessibilità nell'uso (BWR 4)

Caratteristiche essenziali		Prestazione	
Resistenza dell'adesione (dopo cicli igrotermici)	Tipo di rottura	Valore medio (kPa)	Valore minimo (kPa)
- tra strato di base e isolamento termico	Nel prodotto isolante	2.7	2.4
- tra adesivo e supporto	\	NPD	
- tra adesivo e isolamento termico	\	NPD	
Resistenza dei fissaggi (test di spostamento trasversale)		NPD	
Resistenza al carico del vento dell'ETICS			
- resistenza allo strappo dei fissaggi		§ 3.3.2 ETA	
- prova del blocco di schiuma espanso		NPD	
- prova di sollevamento dinamico per azione del vento		NPD	
Prova di trazione perpendicolare alle facce del prodotto di isolamento termico			
- in condizioni asciutte		Min 10.0 kPa	
- in condizioni umide		NPD	
Resistenza al taglio e modulo di elasticità al taglio dell'ETICS		NPD	
Resistenza a trazione di strisce di intonaco		NPD	
Resistenza dell'adesione dopo invecchiamento della finitura testata sul rig			
Kerakover Silox Finish		Tipo di rottura In the insulation product	6.5
Biocalce Silicato Puro		In the insulation product	6.8
Resistenza dell'adesione dopo invecchiamento della finitura non testata sul rig		NPD	
Resistenza a trazione della rete in fibra di vetro		Vedi Annex 7	

- Protezione contro il rumore (BWR 5)

Caratteristiche essenziali	Prestazione
Isolamento da rumore aereo	§ 3.4.1 ETA
Rigidità dinamica del prodotto di isolamento termico	NPD
Resistenza al flusso di massa d'aria del prodotto di isolamento termico	NPD

kerakoll.com

KERAKOLL Spa - Società con unico socio Fin Firel Spa - Soggetta a direzione e coordinamento di Fin-Firel Spa
via dell'Artigianato, 9 - 41049 Sassuolo (MO) Italia - Tel. +39 0536 816 511 - Fax +39 0536 816 581 - e-mail: info@kerakoll.com
Rea MO n. 231812 - Reg. Imp. / Cod. Fisc. / P. Iva IT 01174510360 - Cap. Soc. € 2.000.000,00 i.v.

IT.IT.0628.000

Sistemi ETA e corretta posa

DOP Sistema ETICS



kerakoll

• Risparmio energetico e ritenzione del calore (BWR 7)

Caratteristiche essenziali	Prestazione
Resistenza termica e trasmittanza termica dell'ETICS	$\geq 1 \text{ m}^2\text{K/W}$
Materiale isolamento termico	max 0.065 W/(m ² K)

La prestazione del prodotto sopra identificato è conforme all'insieme delle prestazioni dichiarate. La presente dichiarazione di responsabilità viene emessa, in conformità al regolamento (UE) n. 305/2011, sotto la sola responsabilità del fabbricante sopra identificato.

Firmato a nome e per conto del produttore da: **Romano Sghedoni (legale rappresentante)**

In Sassuolo, addì 02/01/2024



kerakoll.com

KERAKOLL Spa - Società con unico socio Fin Firel Spa - Soggetta a direzione e coordinamento di Fin-Firel Spa
via dell'Artigianato, 9 - 41049 Sassuolo (MO) Italia - Tel +39 0536 816 511 - Fax +39 0536 816 581 - e-mail: info@kerakoll.com
Rea MO n. 231812 - Reg. Imp. / Cod. Fisc. / P. Iva IT 01174510360 - Cap. Soc. € 2.000.000,00 i.v.

IT.IT.0628.000

Sistemi ETA e corretta posa

Obiettivo: Realizzare sistemi ETICS ben fatti e duraturi

COSA SERVE PER RAGGIUNGERE L'OBIETTIVO?

1 – Elevata qualità
e specificità dei
prodotti



2 – Qualità della
progettazione

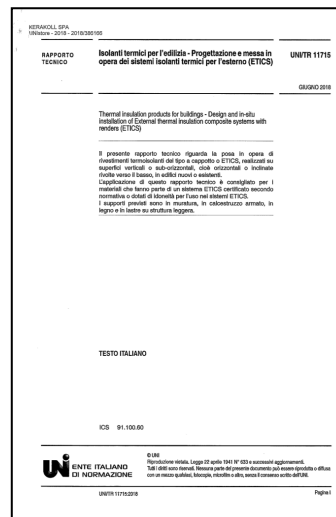

3 – Conoscenza e
professionalità
dell'applicatore



COME LO DIMOSTRIAMO AL MERCATO?



Sistemi ETA e corretta posa

UNI/TR 11715 Isolanti termici per l'edilizia – Progettazione e messa in opera dei sistemi isolanti termici per l'esterno (ETICS)

- Rapporto Tecnico: giugno 2018
- Definisce la regola d'arte per i sistemi a cappotto
- Colma l'attuale lacuna e fornisce un codice di buona pratica a livello nazionale
- Consultato in caso di contenzioso
- Obiettivi:
 - Elevare la qualità dei lavori
 - Limitare le problematiche di cantiere

KERAKOLL SPA UNISTORE - 2018 - 2018/386168		
RAPPORTO TECNICO	Isolanti termici per l'edilizia - Progettazione e messa in opera dei sistemi isolanti termici per l'esterno (ETICS)	UNI/TR 11715
		GIUGNO 2018
Thermal insulation products for buildings - Design and in-situ installation of External thermal insulation composite systems with renders (ETICS)		
<p>Il presente rapporto tecnico riguarda la posa in opera di rivestimenti termoisolanti del tipo a cappotto o ETICS, realizzati su superfici verticali o sub-orizzontali, cioè orizzontali o inclinate rivolte verso il basso, in edifici nuovi o esistenti.</p> <p>L'applicazione di questo rapporto tecnico è consigliato per i materiali che fanno parte di un sistema ETICS certificato secondo normativa o dotati di idoneità per l'uso nei sistemi ETICS.</p> <p>I supporti previsti sono in muratura, in calcestruzzo armato, in legno e in lastre su struttura leggera.</p>		
TESTO ITALIANO		
ICS 91.100.60		
		© UNI Riproduzione vietata. Legge 22 aprile 1941 N° 633 e successivi aggiornamenti. Tutti i diritti sono riservati. Nessuna parte del presente documento può essere riprodotta o diffusa con un mezzo qualsiasi, fotocopie, microfilm o altro, senza il consenso scritto dell'UNI.
UNI/TR 11715:2018		Pagina 1

Sistemi ETA e corretta posa

UNI 11716 Attività professionali non regolamentate – Figure professionali che eseguono la posa dei sistemi compositi di isolamento termico per esterno (ETICS) – Requisiti di conoscenza, abilità e competenza

- Norma UNI: giugno 2018
- Fissa i requisiti relativi all'attività professionale dell'Installatore di sistemi di isolamento termico a cappotto
- Identifica due figure: Installatore Base e Installatore Caposquadra
- Ad applicazione volontaria

KERAKOLL SPA UNISTORE - 2018 - 2018/386166		
NORMA ITALIANA	Attività professionali non regolamentate - Figure professionali che eseguono la posa dei sistemi compositi di isolamento termico per esterno (ETICS) - Requisiti di conoscenza, abilità e competenza	UNI 11716
		GIUGNO 2018
Exterior Insulation and Finishing System (EIFS) - Professionals performing installation of Exterior Insulation and Finishing System (EIFS) - Knowledge, skill and competence requirements		
La norma stabilisce i requisiti di conoscenza, competenza, abilità dei posatori di cappotti termici.		
TESTO ITALIANO		
ICS 27.220; 03.100.30		
 UNITE ITALIANO DI NORMAZIONE		© UNI Riproduzione vietata. Legge 22 aprile 1941 N° 633 e successivi aggiornamenti. Tutti i diritti sono riservati. Nessuna parte del presente documento può essere riprodotta o diffusa con un mezzo qualsiasi, fotocopie, microfilm o altro, senza il consenso scritto dell'UNI.
UNI 11716:2018		Pagina 1



kerakoll

5 → Resistenza alla grandine e agli urti

Field Service – Kerakoll

Diritti d'autore: la presentazione è proprietà intellettuale dell'autore e/o della società da esso rappresentata. Nessuna parte può essere riprodotta senza l'autorizzazione dell'autore.

Resistenza alla grandine e agli urti

Resistenza alla grandine

- Problema sempre più frequente a causa dei cambiamenti climatici in corso
- I sistemi a cappotto sono particolarmente sensibili a questi eventi atmosferici

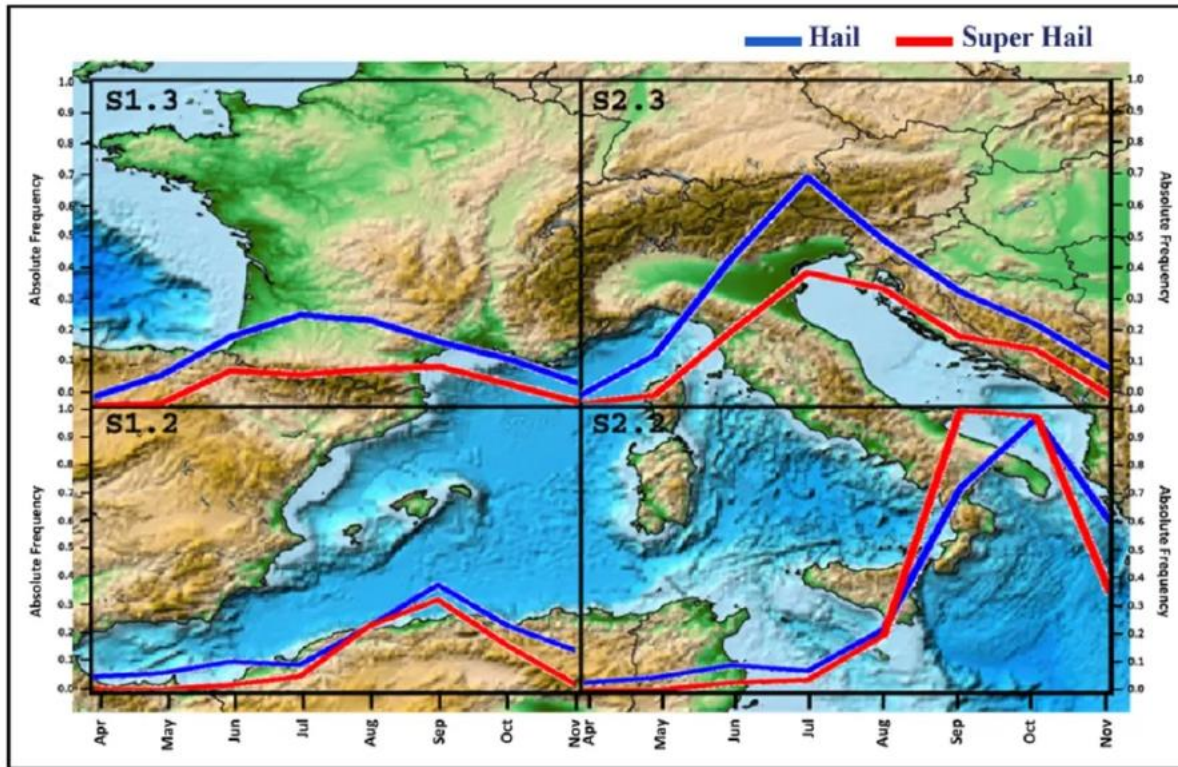

1475 eventi
(01/23 – 01/24)

Resistenza alla grandine e agli urti

Resistenza alla grandine

- In Italia non è presente una specifica normativa per la resistenza dei sistemi a cappotto all'impatto da grandine
- In Svizzera esiste la **VKF 08** (**ACFI 08**) applicabile ai sistemi a cappotto, che determina la resistenza all'impatto da grandine con una scala di 5 classi (HIR)

Classe VKF 08 (ACFI 08)	Diametro sfera [cm]	Massa minima [g]	Velocità sfera [km/h]	Energia minima [J]
HIR 1	1	0,43	49,5	0,04
HIR 2	2	3,46	70	0,69
HIR 3	3	11,68	86	3,5
HIR 4	4	27,70	99	11,1
HIR 5	5	54,09	111	27



Resistenza alla grandine e agli urti

Resistenza agli urti

- Tematica già trattata da EAD 040083 – 00 – 0404 per marcatura CE Sistemi ETICS (ETA)
- In ETA viene testata la resistenza all'impatto da corpo rigido con energia di 3 Joule e 10 Joule secondo il metodo di prova EN ISO 7892

Categoria di resistenza all'impatto

Energia	Categoria I	Categoria II	Categoria III
3 Joule	Nessun danno	Nessun danno	Nessuna rottura superficiale ma ammaccamento
10 Joule	Nessun danno	Nessuna rottura superficiale ma ammaccamento	–



Resistenza alla grandine e agli urti

Resistenza agli urti

- Altra normativa, specifica, per la determinazione della resistenza all'impatto dei sistemi a cappotto è la **UNI EN 13497**
- Combinando peso della sfera di acciaio e altezza di caduta, si ottengono i Joule di energia desiderati
- Possibilità di andare ben oltre i 10 Joule solitamente testati per i sistemi ETA

Energia d'impatto [J]	Diametro sfera [mm]	Peso sfera [kg]	Altezza di caduta [mm]
3	50	0,51	610
10	63,5	1,04	990
15	63,5	1,04	1480
20	63,5	1,04	1970
30	80	2,07	1480
40	80	2,07	1970
60	100	4,05	1520
80	100	4,05	2020
100	100	4,05	2520
125	125	7,91	1620
150	125	7,91	1940
175	125	7,91	2260
200	125	7,91	2580

Resistenza alla grandine e agli urti

Klima HP

Rasante ETICS fibrato ad alte prestazioni per la resistenza a grandine e urti e per il ripristino di danni e deterioramenti

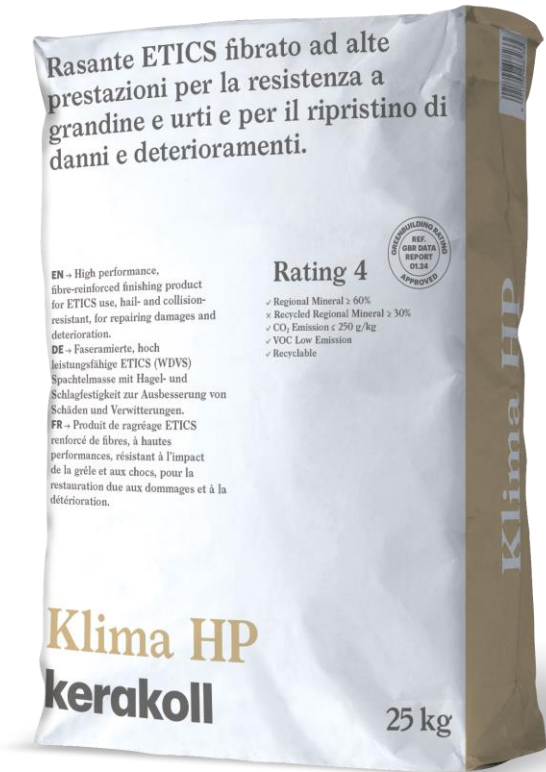

Resistenza alla grandine e agli urti

Klima HP

- Marcatura CE secondo EN 998-1
- Rasante **fibrato ad alte prestazioni**
- Eccellente lavorabilità in cantiere, anche a macchina
- **Prodotto 2 in 1**: sistemi ad elevata resistenza e per il ripristino di ETICS danneggiati
- Certificato nei sistemi **KlimaExpert High Performance**
- **Granulometria nominale**: 1.4 mm
- **Colorazione**: Bianco



* Émission dans l'air intérieur Information sur le niveau d'émission de substances volatiles dans l'air intérieur, présentant un risque de toxicité par inhalation, sur une échelle de classe allant de A+ (très faibles émissions) à C (fortes émissions).

Resistenza alla grandine e agli urti

Klima HP

- Reazione al fuoco: **A2 – s1,d0**
- Basso modulo elastico a compressione: **1770 Mpa**
- Eccellenti elasticità e flessibilità che permettono di rispondere alle sollecitazioni esterne con un'ottima deformazione, assorbendo gli urti
- Testato per la **deformazione trasversale** secondo EN 12004: **> 10 mm**

	Deformazione trasversale [mm]
Klima HP	> 10
Adesivo - rasante cementizio tradizionale	1,5 – 2
Adesivo - rasante cementizio alleggerito	2 – 2,5

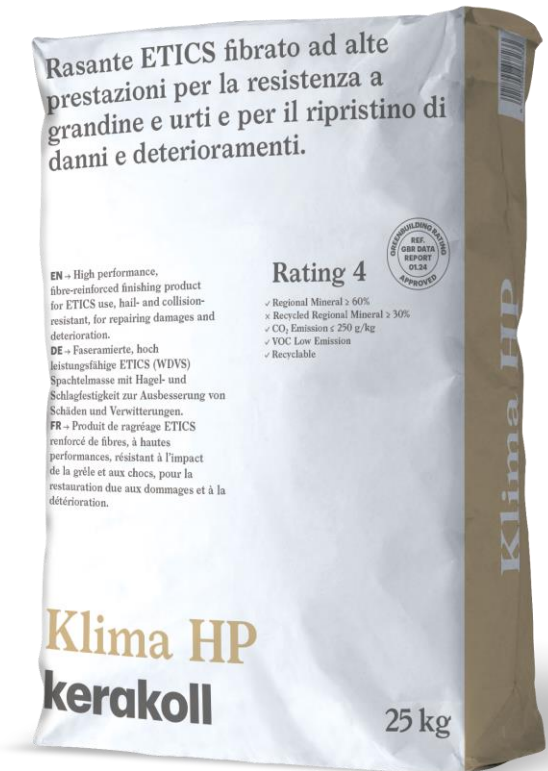

6 → Soluzioni certificate

Field Service – Kerakoll

Soluzioni certificate

Klimaexpert High Performance

- Klima HP e le sue innovative caratteristiche tecniche ci permettono di comporre soluzioni, per ETICS di nuova realizzazione, certificate per la resistenza alla grandine secondo VKF 08 (ACFI 08) e per la resistenza agli urti secondo UNI EN 13497

Klimaexpert High Performance EPS

Klimaexpert High Performance MW – Configurazione 1

Klimaexpert High Performance MW – Configurazione 2

Soluzioni certificate

Klimaexpert High Performance EPS



Resistenza alla grandine certificata:

HIR 4

Resistenza agli urti certificata:

60 J

Soluzioni certificate

Klimaexpert High Performance EPS

1. Adesivo

Adesivo – Rasante gamma Klimaexpert

2. Pannello isolante

Klima Air, Klima Air Black, Klima Airplus, EPS generico*

3. Rasante

Klima HP

4. Rete

Rinforzo V 50

5. Fondo

Kerakover Acrilex Fondo

6. Intonachino

Kerakover Kompact New (Medio)



*HIR 4: Spessore ≥ 8 cm

*60J: Spessore ≥ 5 cm; densità $\leq 16 \text{ kg/m}^3 \pm 10\%$

Soluzioni certificate

Klimaexpert High Performance MW – Configurazione 1

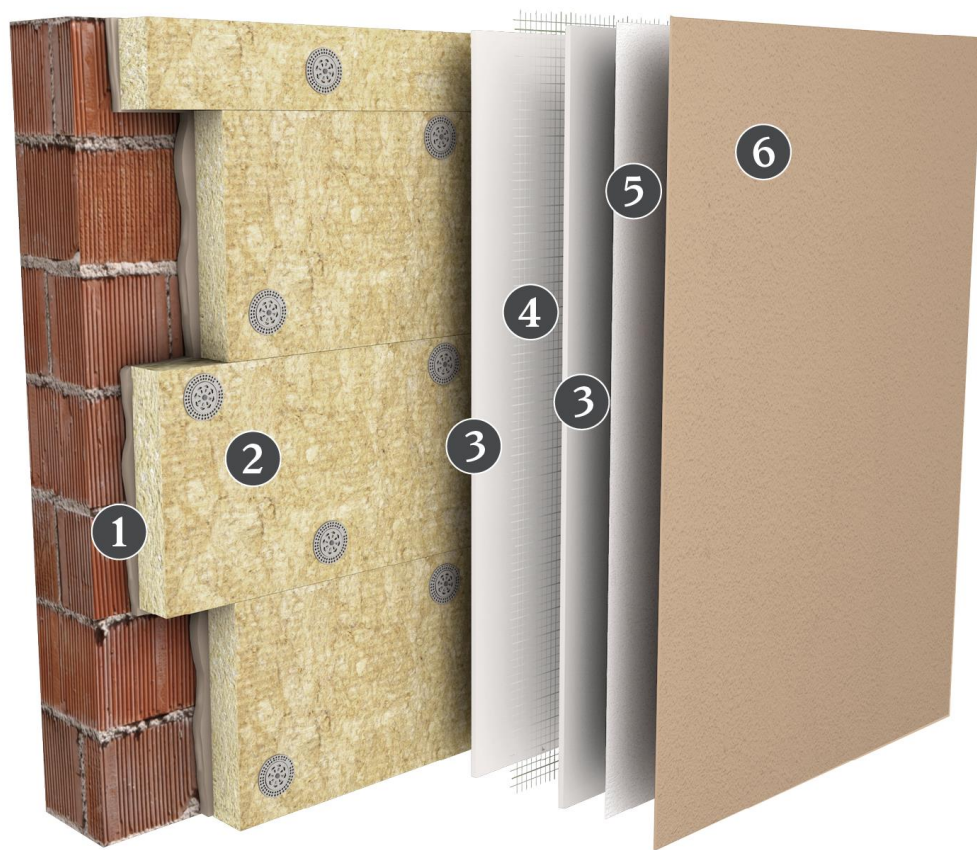

Resistenza alla grandine certificata:

HIR 4

Resistenza agli urti certificata:

60 J

Klimaexpert High Performance MW – Configurazione 1

1. Adesivo

Adesivo – Rasante gamma Klimaexpert

2. Pannello isolante

Klima Airwool, Klima Airwool Plus, MW generico*

3. Rasante

Klima HP

4. Rete

Rinforzo V 50

5. Fondo

Kerakover Silox Fondo

6. Intonachino

Kerakover Silox Finish (1,5)

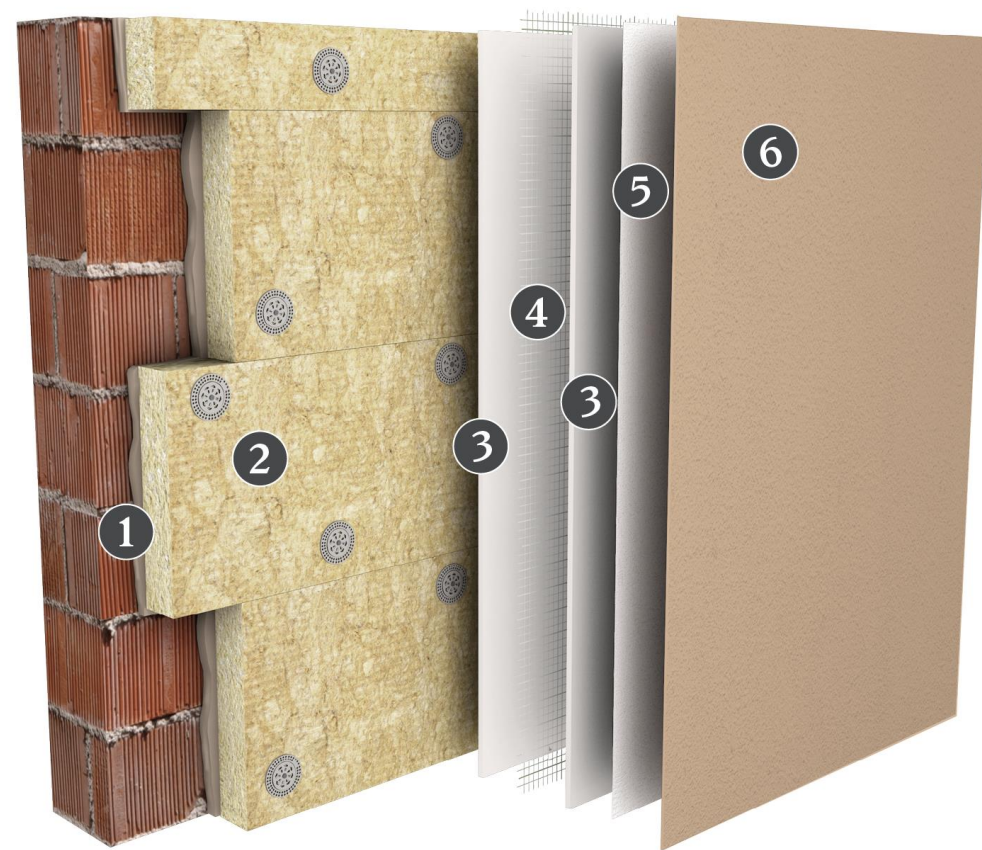

*HIR 4: Spessore ≥ 8 cm

*60J: Spessore ≥ 5 cm; densità $\leq 90 \text{ kg/m}^3 \pm 15\%$

Soluzioni certificate

Klimaexpert High Performance MW – Configurazione 2

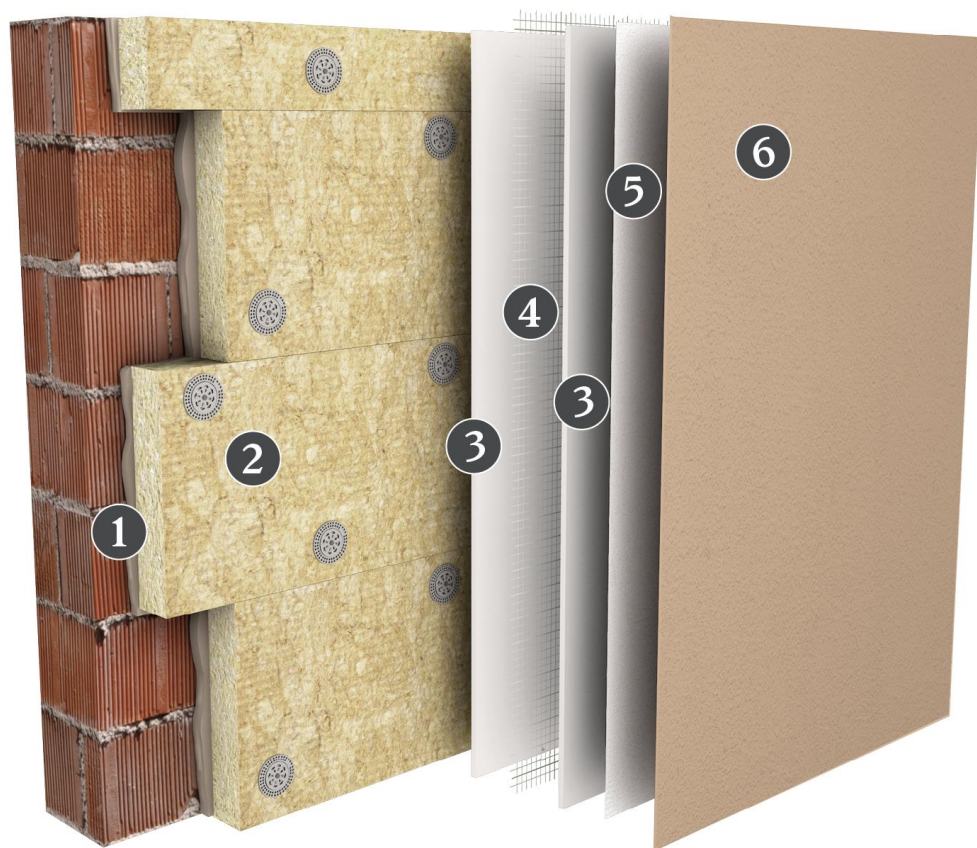

Resistenza alla grandine certificata:

HIR 4

Resistenza agli urti certificata:

60 J

Klimaexpert High Performance MW – Configurazione 2

1. Adesivo

Adesivo – Rasante gamma Klimaexpert

2. Pannello isolante

Klima Airwool, Klima Airwool Plus, MW generico*

3. Rasante

Klima HP

4. Rete

Rinforzo V 50

5. Fondo

Kerakover Acrilex Fondo

6. Intonachino

Kerakover Kompact New (Medio)

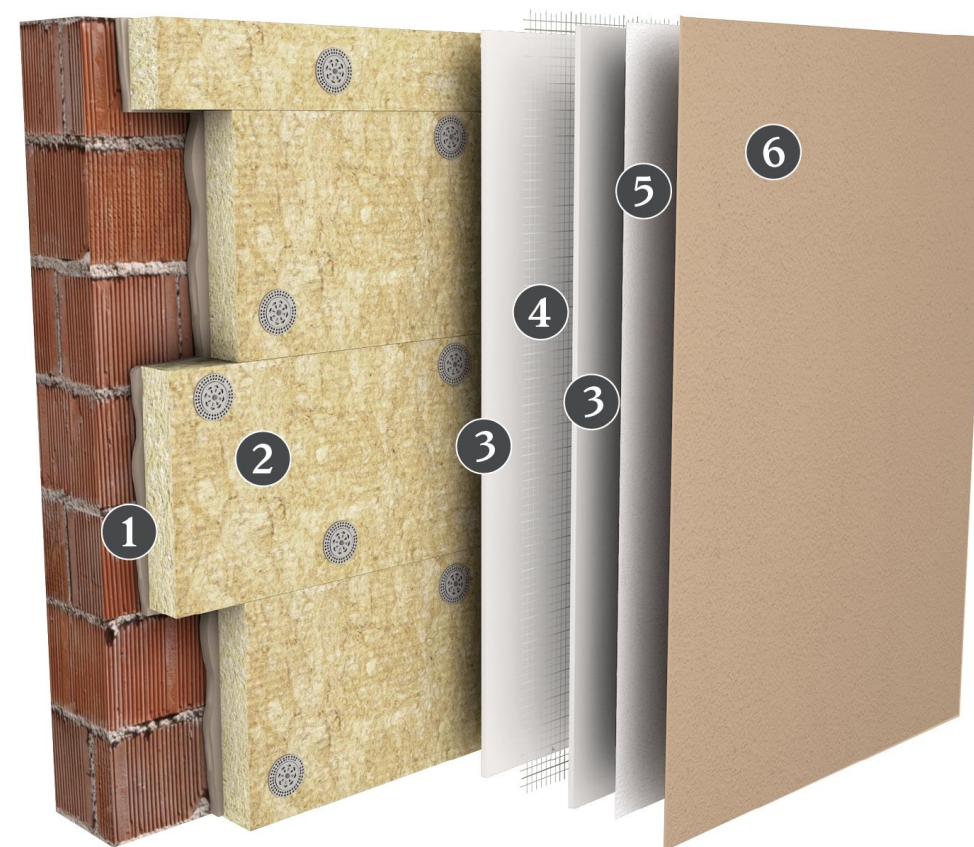

*HIR 4: Spessore ≥ 8 cm

*60J: Spessore ≥ 5 cm; densità ≤ 90 kg/m³ $\pm 15\%$

Soluzioni certificate

Video prove di laboratorio

- Disponibili su YouTube, sul [canale Kerakoll](#), i video delle prove di laboratorio per la resistenza alla grandine secondo norma VKF 08 e della resistenza agli urti secondo UNI EN 13497



Integrazione con i Kit Antincendio KlimaExpert

- Nuovo Kit Antincendio KlimaExpert MW HP
 - Solo Klima HP tra i rasanti
 - A2 – s1,d0
- Nuovo Kit Anticendio KlimaExpert EPS HP
 - Solo Klima HP tra i rasanti
 - B – s2,d0



kerakoll

7 → Soluzioni certificate Ripristino

Field Service – Kerakoll

Diritti d'autore: la presentazione è proprietà intellettuale dell'autore e/o della società da esso rappresentata. Nessuna parte può essere riprodotta senza l'autorizzazione dell'autore.

Klimaexpert High Performance – Ripristino

- Per intervenire su un sistema a cappotto esistente e ammalorato che richiede un intervento di ripristino secondo UNI/TR 11715 effettuando un intervento superficiale è necessario innanzitutto verificare:
 - Corretto incollaggio pannelli isolanti
 - Corretta tassellatura pannelli isolanti
 - Pannelli isolanti non deteriorati (no assorbimento d'acqua, no pannelli decoesi, ecc...)
 - Utilizzo prodotti a specifico uso ETICS

Klimaexpert High Performance – Ripristino

- Problematiche riscontrabili su ETICS esistenti possono essere:
 - Formazione di alghe, muffe e funghi sulla superficie
 - Scolorimento della finitura colorata
 - Microcavillature
 - Cavillature o crepe
 - Distacchi della rasatura armata
 - Mancanza di planarità del sistema a cappotto finito
 - Danni e rotture da grandine e/o urti
- Nei casi evidenziati, se le condizioni principali di corretta applicazione sono rispettate, si può procedere a ripristinare applicando un nuovo ciclo di rasatura armata e finitura previa preparazione del supporto (ETICS esistente)

Soluzioni certificate Ripristino

Klimaexpert High Performance – Ripristino

- Klima HP è ideale per effettuare ripristini con interventi superficiali, su ETICS ammalorati e danneggiati, con soluzioni certificate per la resistenza agli urti secondo UNI EN 13497

Klimaexpert High Performance EPS – Ripristino 2

Klimaexpert High Performance MW – Ripristino 2

Klimaexpert High Performance EPS – Ripristino 1

Klimaexpert High Performance MW – Ripristino 1

Soluzioni certificate Ripristino

Klimaexpert High Performance EPS – Ripristino 2

1. ETICS Esistente*

Pannello in EPS, rasatura armata e intonachino di finitura esistenti

2. Rasante

Klima HP

3. Rete

Rinforzo V 50

4. Fondo

Kerakover Acrilex Fondo

5. Intonachino

Kerakover Kompact New (Medio)

Resistenza agli urti certificata:

60 J

**EPS: Spessore ≥ 5 cm; densità ≤ 16 kg/m³ $\pm 10\%$
Rasatura armata: spessore $\geq 2,5$ mm
Intonachino a spessore: spessore $\geq 1,2$ mm*

Soluzioni certificate Ripristino

Klimaexpert High Performance MW – Ripristino 2

1. ETICS Esistente*

Pannello in MW, rasatura armata e intonachino di finitura esistenti

2. Rasante

Klima HP

3. Rete

Rinforzo V 50

4. Fondo

Kerakover Acrilex Fondo

5. Intonachino

Kerakover Kompact New (Medio)

Resistenza agli urti certificata:

60 J

**EPS: Spessore ≥ 5 cm; densità ≤ 90 kg/m³ \pm 15%
Rasatura armata: spessore $\geq 2,5$ mm
Intonachino a spessore: spessore $\geq 1,2$ mm*

Soluzioni certificate Ripristino

Klimaexpert High Performance EPS – Ripristino 1

1. ETICS Esistente*

Pannello in EPS, rasatura armata e intonachino di finitura esistenti

2. Rasante

Klima HP

~~3. Rete~~

~~Rinforzo V-50~~

4. Fondo

Kerakover Acrilex Fondo

5. Intonachino

Kerakover Kompact New (Medio)

Resistenza agli urti certificata:

20 J

**EPS: Spessore ≥ 5 cm; densità ≤ 16 kg/m³ $\pm 10\%$
Rasatura armata: spessore $\geq 2,5$ mm
Intonachino a spessore: spessore $\geq 1,2$ mm*

Soluzioni certificate Ripristino

Klimaexpert High Performance MW – Ripristino 1

1. ETICS Esistente*

Pannello in MW, rasatura armata e intonachino di finitura esistenti

2. Rasante

Klima HP

3. Rete

~~Rinforzo V-50~~

4. Fondo

Kerakover Acrilex Fondo

5. Intonachino

Kerakover Kompact New (Medio)

Resistenza agli urti certificata:

20 J

**EPS: Spessore ≥ 5 cm; densità ≤ 90 kg/m³ \pm 15%
Rasatura armata: spessore $\geq 2,5$ mm
Intonachino a spessore: spessore $\geq 1,2$ mm*

Soluzioni certificate Ripristino

Klimaexpert High Performance EPS – Ripristino 1

Klimaexpert High Performance MW – Ripristino 1

Applicazione limitata a specchiature $\leq 20 \text{ m}^2$ e lato massimo 6,5 m se e solo se la rete esistente non è stata danneggiata.



$\leq 20 \text{ m}^2$

$\leq 6,5 \text{ m}$

Soluzioni certificate Ripristino

Klimaexpert High Performance EPS – Ripristino 2

Klimaexpert High Performance MW – Ripristino 2

Klimaexpert High Performance EPS – Ripristino 1

Klimaexpert High Performance MW – Ripristino 1

La certificazione secondo UNI EN 13497 comprende anche urti quali impatti da grandine, è soltanto più «generica» anziché specifica.

La classe HIR 4 secondo VKF 08, tradotta in Joule, equivale a 11 Joule, ampiamente compresi nei risultati di questi cicli da ripristino secondo UNI EN 13497.

Quaderno di Cantiere – Manutenzione e Ripristino

- Disponibile in versione digitale sul sito web Kerakoll Products nella sezione «documentazione»

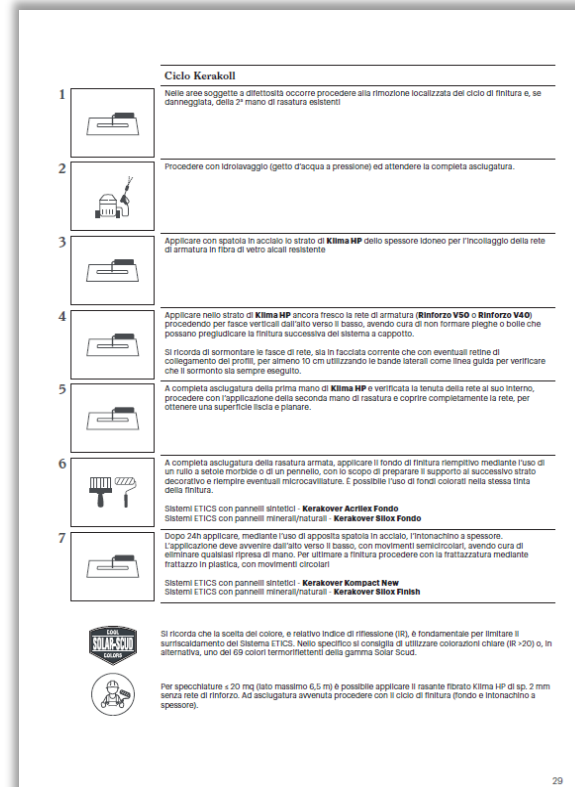

Quaderno di cantiere Klimaexpert

→ Manutenzione e ripristino
del sistema a cappotto

kerakoll

Quaderno di Cantiere – Manutenzione e Ripristino

- Valutazione visiva e piano di manutenzione
- Recupero di un sistema ETICS
- Problematiche
- Alghe, funghi o muffe
- Scolorimento della finitura
- Microcavillature, crepe e fessurazioni
- Distacchi
- Planarità del sistema
- Danni da urti o rotture di tipo meccanico
- Elementi di fissaggio su sistema ETICS
- Raddoppio di cappotto
- Approfondimenti

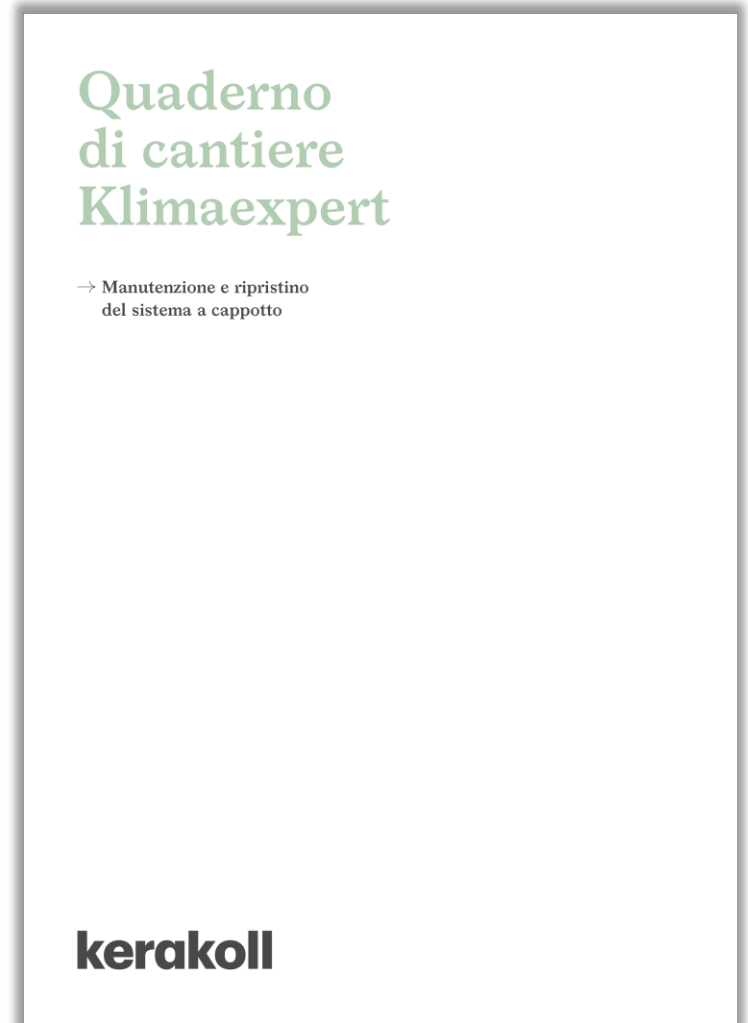



kerakoll

8 → Servizi per la progettazione e il cantiere

Field Service – Kerakoll

Diritti d'autore: la presentazione è proprietà intellettuale dell'autore e/o della società da esso rappresentata. Nessuna parte può essere riprodotta senza l'autorizzazione dell'autore.

Quaderno di cantiere per la realizzazione del cappotto secondo norma UNI/TR 11715



Lo strato di resatura armata, applicato in due mani con interposta rete di armatura in fibra di vetro alcali resistente, ha il compito di proteggere il sistema a cappotto dagli urti e dagli agenti atmosferici.

LO SPESSORE DELLA
RASATURA

La spessore idoneo di rasatura deve essere indicato dal progettista del sistema. In generale, a scopo cautelativo, si consiglia di mantenere i seguenti spessori:

PER PANNELLI SINTETICI (SUL EPS/PSI) CON SPANULAMETRA (INTERLOCKING)		
	± 1,5 mm	± 1,5 mm
Spessore nominale	3 mm	5 mm
Spessore minimo	2,5 mm	4 mm
Spessore medio	≥ 3 mm	≥ 4,5 mm
Posizione	a scelta	adattatore

	± 1,5 mm	± 1,5 mm
Spessore nominale	5 mm	8 mm
Spessore minimo	4 mm	5 mm
Spessore medio	± 0,3 mm	± 0,7 mm
Previsione scarto reale	max 1/1000 superficie	max 1/1000 superficie

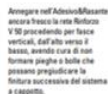
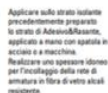

ATTREZZI

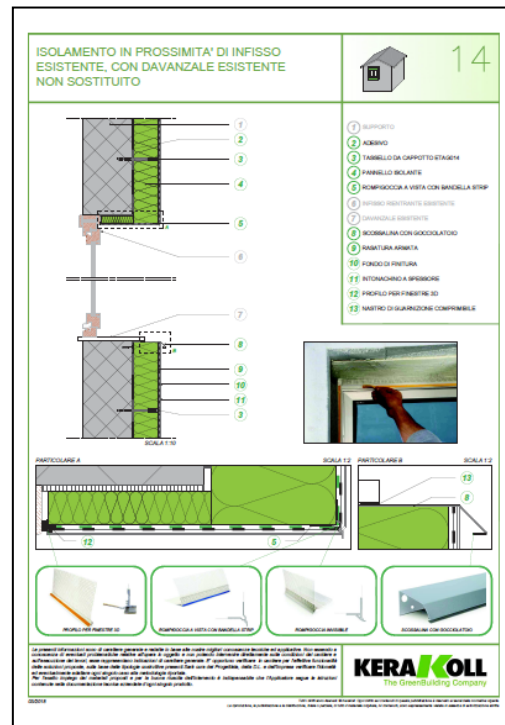
**PRODOTTI****KLIMAEXPERT**

Quaderno di cantiere per la
realizzazione del cappotto
(rapporto tecnico UNI/TR 11715)

KERA KOL
The Green Building Company

Servizi per la progettazione e il cantiere

Quaderno di cantiere per la realizzazione del cappotto secondo norma UNI/TR 11715

- Sequenza Tavole fotografiche delle operazioni da eseguire per la realizzazione di un sistema a cappotto in EPS:
 - Cantierizzazione
 - Analisi, verifica e trattamenti dei supporti
 - Partenza del sistema a cappotto
 - Incollaggio pannelli
 - Tassellatura
 - Dettagli costruttivi e Accessori KlimaExpert
 - Rasatura armata
 - Ciclo di finitura
 - Fissaggio dei carichi
- 31 Tavole Dettagli Costruttivi

Strumento per il Cappottista, il Progettista, il Rivenditore



Servizi per la progettazione e il cantiere

Tavole per progettisti

- Disponibili in formato .pdf e .dwg
- 31 particolari costruttivi per il montaggio degli Accessori KlimaEpxert con casistiche applicative

<https://products.kerakoll.com/it-IT/progettazione>

TAVOLA 14 - con allegato DWG

Isolamento in prossimità di infisso esistente, con davanzale esistente non sostituito

ATTENZIONE!

Il file dwg si trova allegato al presente pdf.

Per poterlo utilizzare con il software AutoCAD eseguire questa procedura:

1. salvare (scaricare) questo pdf sul desktop del computer,
 2. aprirlo con Acrobat reader,
 3. selezionare e salvare in un'unica cartella tutti i files presenti nel pannello "ALLEGATI" del pdf.
- (Vista-Mostra/Nasconti - Pannelli di navigazione - Allegati ).
4. dalla cartella appena creata aprire la tavola dwg con AutoCAD.

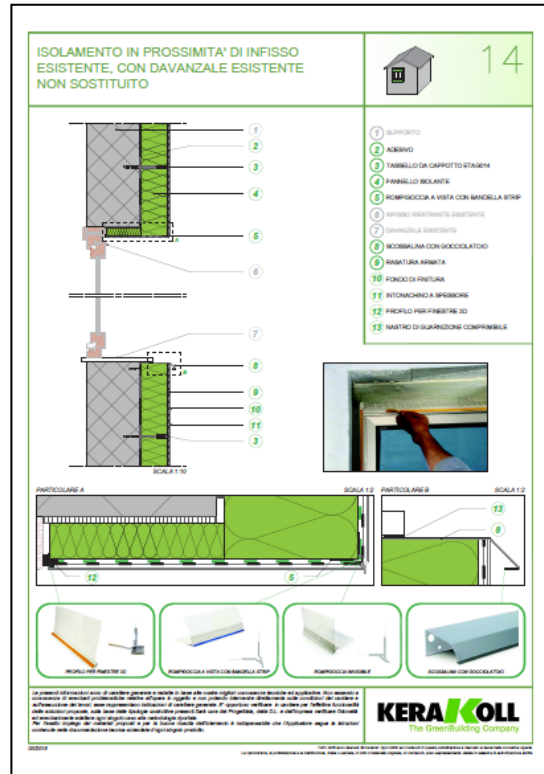
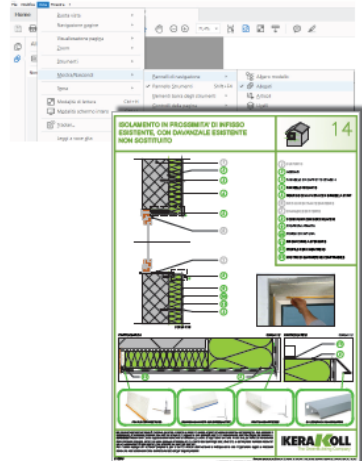

SISTEMI KLIMAEXPERT ETICS

TAVOLE PER PROGETTISTI

KERAKOLL
The GreenBuilding Company

Folder

Sicurezza al fuoco dei cappotti

- Codice di Prevenzione Incendi e RTV
- Ambiti applicativi e requisiti
- Fasce di separazione
- Kit Antincendio Klimaexpert EPS
- Kit Antincendio Klimaexpert MW
- Glossario e definizioni

Sicurezza al fuoco dei cappotti

→ Le soluzioni a cappotto
Kerakoll certificate per la
protezione antincendio

kerakoll

Folder KLIMA HP

- Klima HP, basso modulo elastico ed elevata deformazione trasversale.
- Klima HP, per ETICS nuovi resistenti alla grandine.
- Klima HP, specifico per il ripristino di ETICS ammalorati o danneggiati.
- Klima HP, per ETICS nuovi o ripristinati con resistenza agli urti certificata.

Klima HP
kerakoll

**Rasante ETICS
fibrato ad alte
prestazioni per la
resistenza a grandine
e urti e per il
ripristino di danni e
deterioramenti.**

Servizi per la progettazione e il cantiere

Folder KlimaExpert ETA

<https://products.kerakoll.com/it-IT/documentazione>



Sistemi termoisolanti Klimaexpert

Efficienza energetica, alto comfort e benessere abitativo

Il sistema ETICS, sviluppato dagli Ingegneri Kerakoll, è nato dallo studio di prodotti appositamente ideati per facilitare l'applicazione in cantiere.

Progettato all'interno del GreenLab Kerakoll, è stato studiato grazie alle sperimentazioni svolte in KlimaRoom su campioni in scala reale per conoscere l'effettivo comportamento del sistema a cappotto assemblato.

Le caratteristiche dei prodotti del Sistema Klimaexpert ETA abbinano alla praticità e velocità di applicazione, alte prestazioni tecniche per garantire elevata resistenza e durabilità all'intero sistema.



I sistemi Klimaexpert ETA sono garantiti e assicurabili con polizza Unipol-SAL.



Klimaexpert ETA

Benestare Tecnico Europeo – ETA

Le prestazioni dei Sistemi Klimaexpert ETA sono attestate dal rilascio dei Benestare Tecnici Europei – ETA e dalla conseguente marcatura CE dei sistemi, ottenuti a seguito di severi test sui singoli prodotti e sul sistema assemblato.

I Sistemi Klimaexpert ETA hanno superato i test di invecchiamento, comportamento termoligrometrico, reazione al fuoco e resistenza agli urti; questi risultati assicurano la funzionalità dei sistemi nel tempo per un lavoro sicuro dalle prestazioni garantite.



Dichiarazione ambientale – EPD®

Le prestazioni ambientali dei Sistemi Klimaexpert ETA sono descritte nei documenti EPD® elaborati all'interno del nostro sistema EPD® Process certificato da SGS Italia S.p.A., che rende Kerakoll autonoma nello sviluppo di nuovi EPD® e nella registrazione sul sito IES (www.environmental.com).

L'EPD® è la carta d'identità ambientale verificata dei prodotti che compongono i nostri sistemi a cappotto: fornisce una visione d'insieme completa e affidabile dei suoi potenziali impatti ambientali durante il ciclo di vita.

Alla base dell'EPD® vi è l'approccio LCA per la quantificazione degli effetti del sistema sull'ambiente al fine di monitorarli e migliorarli.



Per maggiori informazioni visitate il sito www.environmental.com

Elenco prodotti utilizzabili per la certificazione:

- 1 **Adesivi& Rasanti (in incollaggio)**
Klima Light Calce
- 2 **Pannelli**
Klima Airwool Plus, Klima Airwool
- 3 **Adesivi& Rasanti (in rasatura)**
Klima Light Calce
- 4 **Reti**
Rinforzo V 50
- 5 **Fondi**
Kerakover Silox Fondo, Bicalce Silicato Fondo, Kerakover Acriflex Fondo
- 6 **Intonachini**
Kerakover Silox Finish, Bicalce Silicato Puro, Kerakover Kompact New, Kerakover Acriflex Finish

Klimaexpert ETA

→ Sistemi termoisolanti a cappotto esterno
con benessere tecnico europeo,
marcatura CE e certificazione EPD

kerakoll

Servizi per la progettazione e il cantiere

Relazioni tecniche e voci di capitolato

- Disponibili
- 12 Relazioni Tecniche estese e relative Voci di capitolato in formato pdf da cui è possibile copiare testi, immagini e contenuti (KlimaExpert ETA EPS e MW e KlimaExpert lana di roccia, vetro, fibra legno, poliuretano ...)

<https://products.kerakoll.com/it-IT/documentazione>

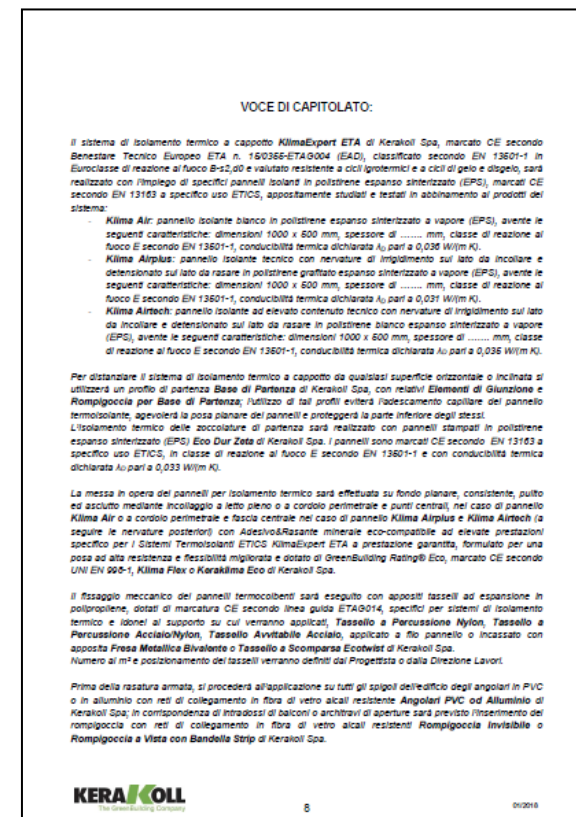

Servizi per la progettazione e il cantiere

Analisi prezzi

- Disponibili
- Strumento per valutare il costo/m2 dei Sistemi KlimaExpert ETA comprensivo degli oneri di manodopera e costi aggiuntivi

<https://products.kerakoll.com/it-IT/progettazione>

ANALISI PREZZI				
Applicazione di Sistema a Cappotto KlimaExpert ETA con pannello in EPS *				
*Si considera un sistema composto da prodotti del sistema ETA, pannelli di spessore 10 cm, tasselli con spessore fissabile di 110 mm, Intonachino colonato di fascia A				
Inserire i dati richiesti nelle celle evidenziate in verde				
Adesivo&Rasante	Pannello	Spessore Pannello (cm)		
		0		
Tasselli	Tasselli al m² (n°)	Rete		
Fondo	Intonachino	Operaio		
			= Valori modificabili manualmente	
DESCRIZIONE	U.M.	QUANTITA'	PREZZO UNITARIO*	PREZZO COMPLETO
A) MANODOPERA				
1) Incollaggio dei pannelli termoisolanti mediante Adesivo & Rasante				
Operaio	h/m²	0,1	#N/D	#N/D
2) Tassellatura dei pannelli termoisolanti				
Operaio	h/m²	0	#N/D	#N/D
3) Applicazione degli Accessori e dei Profili				
Operaio	h/m²	0,04	#N/D	#N/D
4) Rasatura armata composta da una prima mano di Adesivo&Rasante, rete in fibra di vetro alcali				
Operaio	h/m²	0,12	#N/D	#N/D
5) Applicazione del fondo				
Operaio	h/m²	0,04	#N/D	#N/D
6) Applicazione dell'intonachino di finitura				
Operaio	h/m²	0,06	#N/D	#N/D
			SOMMANO A	#N/D
B) MATERIALI IMPIEGATI				
Adesivo&Rasante	kg/m²	10	#N/D	#N/D
Pannello 0	m²	1,1	#N/D	#N/D
Tasselli	n°/m²	0	#N/D	#N/D
Accessori e Profili	---	---	---	2,92 €
Rete	m²	1,1	#N/D	#N/D
* I prezzi unitari della manodopera sono tratti dal prezzario DEI (Aprile 2018) - Media Nazionale. I prezzi dei prodotti Kerakoll sono aggiornati al listino 2018				

ANALISI PREZZI				
Fondo	l/m ²	0,2	#N/D	#N/D
Intonachino	kg/m ²	#N/D	#N/D	#N/D
			SOMMANO B	#N/D
C) TRASPORTI E SMALTIMENTI				
Trasporto Materiali di Consumo	kg/m ²	#N/D	0,018	#N/D
Smaltimento Rifiuti Speciali	kg/m ²	0	1,20	0
			SOMMANO C	#N/D
D) RICARICO DI SPESE GENERALI (SU A+B+C)		15%	#N/D	
E) RICARICO DI UTILE D'IMPRESA (SU A+B+C+D)		10%	#N/D	
PREZZO COMPLESSIVO (A+B+C+D+E) [€/m ²]			#N/D	
* I prezzi unitari della manodopera sono tratti dal prezzario DEI (Aprile 2018) - Media Nazionale. I prezzi dei prodotti Kerakoll sono aggiornati al listino 2018				

Building Information Modeling

Metodo per l'ottimizzazione della pianificazione, realizzazione e gestione di un intervento edilizio tramite la **raccolta strutturata di dati** collegati digitalmente e la visualizzazione del **modello geometrico tridimensionale**. Tutti gli attori coinvolti nel progetto possono avere accesso alle informazioni contenute.

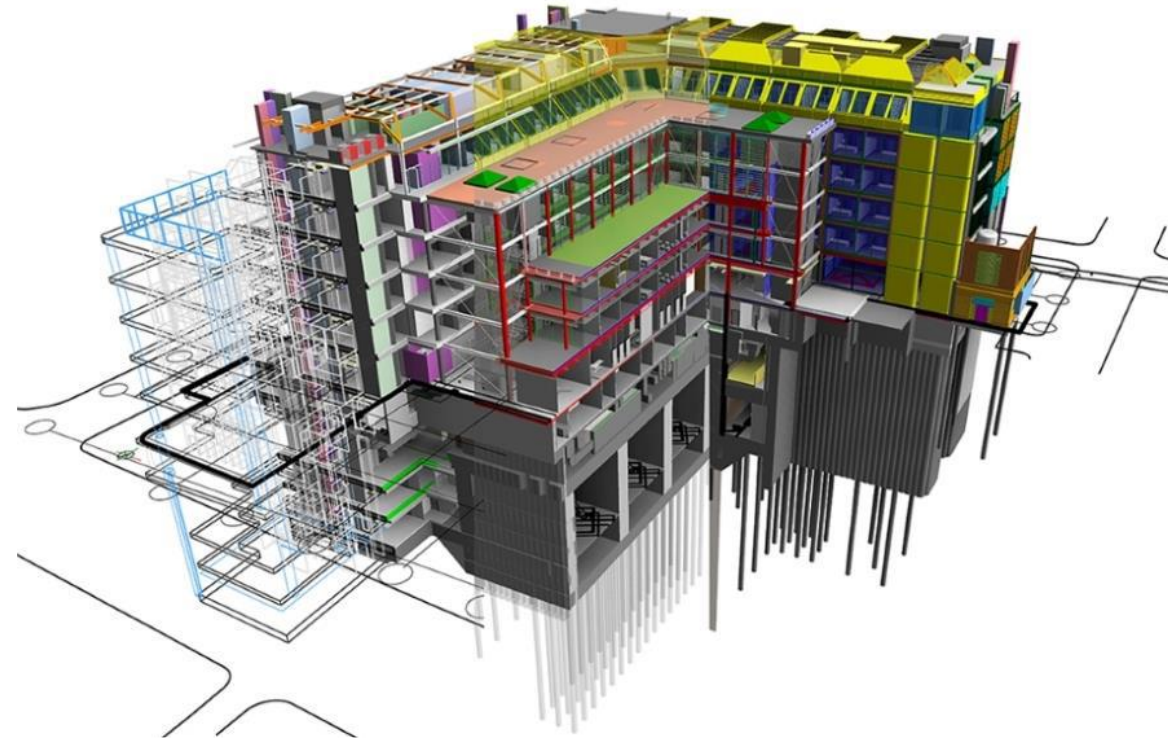

Servizi per la progettazione e il cantiere

Building Information Modeling

BIM&Co

<https://www.bimandco.com/it/fabbricanti/1147-kerakoll/details>

Trova e scarica **gratuitamente**

i tuoi oggetti BIM

... in qualche clic!

Inserisci il nome di un oggetto, di una marca...

CERCA

Oggetti BIM 46

Cataloghi 6

Informazioni dettagliate sul produttore Kerakoll

kerakoll

Kerakoll, Società Benefit leader internazionale nel settore dell'edilizia sostenibile, offre una soluzione globale nei materiali e nei servizi per costruire e vivere nel rispetto dell'ambiente e del benessere abitativo.

Dal 1968 – anno in cui il Gruppo è nato a Sassuolo, nel cuore del più importante comprensorio ceramico mondiale, dall'iniziativa imprenditoriale di Romano Sghedoni – Kerakoll ha avviato un percorso di crescita nel mercato nazionale e internazionale dei materiali per l'edilizia, fino ad arrivare all'attuale leadership nell'edilizia green, con un riconosciuto primato

Servizi per la progettazione e il cantiere

Genius Lab

Building Better con Genius Lab: la piattaforma digitale per una filiera delle costruzioni più efficiente e collaborativa

Genius Lab si presenta come una soluzione innovativa che migliora l'efficienza e la collaborazione nella filiera delle costruzioni, offrendo un nuovo standard di comunicazione e lavoro digitale per progettisti, imprese ed operatori del settore.

Grazie alla tecnologia innovativa e alle funzionalità personalizzabili, Genius Lab semplifica il processo di progettazione e costruzione, riducendo i costi e i tempi di sviluppo.

La piattaforma è il partner ideale per chi cerca di ottimizzare la propria attività e sfruttare al massimo le potenzialità della digitalizzazione.

Servizi per la progettazione e il cantiere

Genius Lab

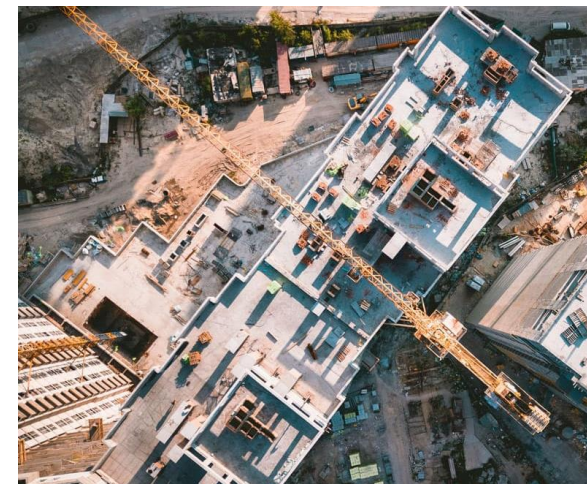

Preparazione

Il committente esprime un'esigenza ed identifica un partner con cui iniziare a comporre la squadra di progetto.

Il progettista viene attivato per uno studio di fattibilità.

Progettazione

I tecnici elaborano la progettazione definitiva ed identificano tempi e costi per la realizzazione.

Il committente seleziona l'applicatore / l'impresa esecutrice.

Esecuzione

L'applicatore / L'impresa allestisce il cantiere, procura i materiali ed esegue i lavori.

Chiusura

Il progettista ed il committente consuntivano e verificano i lavori. L'impresa ultima lo smaltimento rifiuti e chiusura cantiere.

Il committente procede con accettazione lavori e saldo.

Servizi per la progettazione e il cantiere

Genius Lab

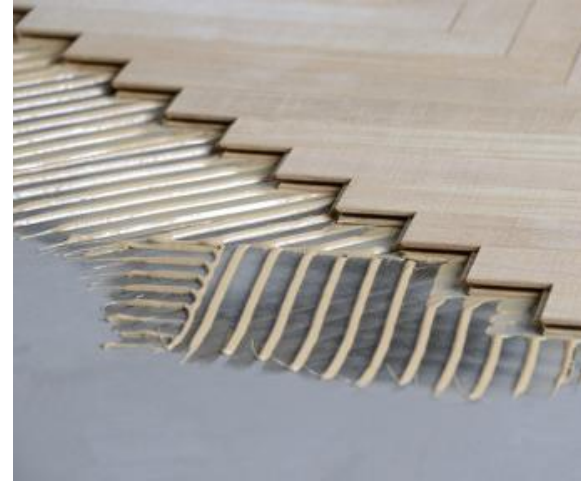

Preparazione

- Creazione del cantiere digitale - Digital Twins
- Condivisione cantieri con il team di progetto – foto & note di sopralluogo

Progettazione

- Configuratori delle soluzioni Kerakoll
- Computazione dei materiali e stima della manodopera
- Link diretto al materiale tecnico
- Caricamento degli elaborati di progetto
- Calcolo dei sistemi

Esecuzione

- Pianificazione forniture: preventivazione materiali e costi
- Gestione stato avanzamento cantiere – foto & note
- Indicazioni delle lavorazioni

Chiusura

- Check list – foto, note & task
- Referenze per attivare progetti futuri

Servizi per la progettazione e il cantiere

Genius Lab

Soluzioni configurabili

- Decorazione di interni – Color Collection
- Impermeabilizzazione
- Ripristino monolitico del calcestruzzo
- Rinforzo strutturale
- Isolamento termico
- Decorazione per esterni
- Pavimenti e rivestimenti
- Pavimenti industriali – Factory
- Deumidificazione

The screenshot displays the Genius Lab web application interface. At the top, there is a navigation bar with three tabs: PROGETTAZIONE (active), ESECUZIONE, and CHIUSURA. Below the navigation bar is a map of the Sassuolo area, showing various locations like Silvadara, Magenta, Tabina, Casalebo, Formigine, and Sassuolo. A black pin with a white 'K' is placed on the map near Formigine. To the right of the map is a sidebar with a search bar labeled 'CONTATTI KERAKOLL' and a 'REFERENZE' dropdown. Below the search bar are several filters: 'Indicazioni' (with a car icon), 'Creato da', 'Condiviso con', 'Indirizzo', 'Città', 'Provincia', 'Regione', 'Tipo cantiere', 'Tipo di costruzione', and 'Zona sismica'. The main content area below the map is titled 'Definizione Intervento' and contains a grid of service cards. Each card has a title, a brief description, and an 'AGGIUNGI' button. The services listed are: 1. 'DI INTERNI - COLOR COLLECTION' (pitture e resine decorative coordinate in una palette di 150), 2. 'IMPERMEABILIZZAZIONE' (Sistemi laminati per la posa impermeabile e Sistemi Bioscud anti-pioggia impermeabilizzanti colorati), 3. 'MONOLITICO DEL CALCESTRUZZO' (o, la protezione e la decorazione del calcestruzzo), 4. 'RINFORZO STRUTTURALE' (Sistemi per il consolidamento ed il rinforzo di edifici in muratura e C.A.), 5. 'RMICO' (a cappotto esterno ETA ed assemblati), 6. 'DECORAZIONE PER ESTERNI' (Intonaci, rasanti, pitture e sistemi per il risanamento), 7. 'ESTIMENTI' (a ogni tipo di fondo e in ogni condizione), and 8. 'PAVIMENTI INDUSTRIALI - FACTORY' (Sistemi per la realizzazione di pavimenti in resina).

Servizi per la progettazione e il cantiere

Genius Lab

Gli interventi vengono riepilogati nei report che contengono:

- Quantificazione dei materiali (quantità e prezzi di listino)
- Stima della manodopera necessaria
- Schede tecniche dei prodotti
- Distinta materiali
- Brochure, disegni, libreria BIM, analisi prezzi...
- Esportazione di un file pdf con i link a tutta la documentazione

Servizi per la progettazione e il cantiere

Genius Lab

Calcolo dei sistemi

- Isolamento termico - Antincendio
- Diaframma di piano
- Rinforzo nodi trave-pilastro
- Rinforzo estradossale solai (coming soon)
- Ribaltamento semplice (coming soon)
- Antiribaltamento tamponature (coming soon)

Ogni calcolo può essere convertito automaticamente in un computo con analisi prezzi e voce di capitolato esportabile in Acca Primus.

L'edificio civile è nuovo o esistente?

EDIFICIO CIVILE ESISTENTE

EDIFICIO CIVILE NUOVO

Destinazione d'uso?

Qui di seguito la lista degli edifici ad uso civile dell'allegato 1 DPR 151 2011. In base all'attività scelta verificare la presenza di relativo RTV da integrare con la RTV 13 chiusure d'ambito edifici civili.

Edifici destinati ad uso civile con altezza antincendio superiore a 24 m - Attività n° 77 

Vuoi approfondire l'iter amministrativo relativo all'attività selezionata?

SI

NO

Servizi per la progettazione e il cantiere

Field Service

- Seminari in collaborazione con ordini professionali
- Formazione in studio
- Consulenza in fase di gara
- Co-creazione dei capitolati con sistemi compatibili
- Definizione delle fasi realizzative
- Supporto all'applicazione in situ

Servizi per la progettazione e il cantiere

Corsi di formazione

- Master Isolamento Termico in azienda
- Corsi di formazione applicatori di Sistemi a Cappotto (livello base e caposquadra) in azienda e sul territorio
- Seminari sul territorio in collaborazione con ANIT



CONTATTI

Ing. Alessandro Piazzai

Email: alessandro.piazzai@kerakoll.com

Tel: 348 921 33 41

kerakoll

Grazie per l'attenzione